



A.A.O.F.M.

PROPUESTA ACADÉMICA

2024



Av Directorio 1824 - Buenos Aires



4632-6926



www.aaofm.org.ar



cursos@aaofm.org.ar



11 3654-6225



A.A.O.F.M.

PROPUESTA ACADÉMICA 2024



El estudio y la formación son los instrumentos primordiales que constituyen la vía al conocimiento y transformación para los profesionales.

la AAOFM está abocada a esta tarea hace más de 65 años de manera ininterrumpida abrazando una especialidad que constituye toda una filosofía. Acorde a los tiempos que transcurren vamos actualizando las temáticas, ofreciendo a los profesionales calidad y diversidad en su capacitación permanente para lograr una práctica profesional de excelencia y así obtener su Certificación de Especialista en Ortodoncia y Ortopedia Funcional de los Maxilares.

Hemos diseñado una propuesta académica para el 2024 los invitamos a recorrerla y a conocer nuestra casa ,estamos seguros que se quedarán en ella.

**Dra. Alejandra Romanelli
Presidenta Sub Comisión de Cursos AAOFM**



Av Directorio 1824 - Buenos Aires



4632-6926



www.aaofm.org.ar



cursos@aaofm.org.ar



11 3654-6225



A.A.O.F.M.

COMISIÓN DIRECTIVA

Presidente:

Dr. Diego A. Miranda

Vicepresidente:

Dr. Roberto Hugo Ruiz

Secretario:

Dr. Jorge V. Trombetta

Prosecretaria:

Dra. Luciana Fontana

Tesorero:

Dr. Ricardo J. Abrate

Protesorera:

Dra. Analía Garrofe

Secretaria de Actas:

Dra. Marta Susana Rúa

Prosecretario de Actas:

Dr. Andrés Betelu

Vocales Titulares:

Dra. María Del Carmen Attene

Dra. Alejandra Romanelli

Dra. Diana Calabrese

Dra. María E. Porcú

Dra. Silvana López

Dra. Daniela Passafaro

Dr. Rafael Vignola

Dra. María Laura Godoy

Dra. Silvia C. Civitate

Dra. Mónica Santostéfano

Dr. Sergio María

Dr. Carlos R. Guardo

Dr. Ricardo Saad

Dr. Alfredo R. Carbone

Tribunal de Honor:

Dr. Carlos Longoni

Dr. Marcos González Pagliere

Dra. Sonia Trombetta

Comisión Revisora de Cuentas:



Av Directorio 1824 - Buenos Aires



4632-6926



www.aaofm.org.ar



cursos@aaofm.org.ar

WhatsApp de Cursos



A.A.O.F.M.

COMITÉ DE EVALUACIÓN

Presidente Honorario:

Dr. Guillermo F. Godoy Esteves†

Presidente:

Dr. Luis Alfredo Miranda

Vicepresidente:

Dr. Mario Pistoni

Vocales Titulares:

Dra. Maria Emilia Eichhorn

Dr. Jorge Trombetta

Dr. Jorge Ferreyra

Dra. Maria del Carmen Attene

Vocales Suplentes:

Dr. Mario S. Tolchinsky

Dra. Nancy Sinagra

Secretaria Académica

Prof. Dra. Maria del Carmen Attene

Sub Comisión de Cursos

Presidenta:

Dra. Alejandra Romanelli

Colaboradoras:

Dra. Silvana López

Dra. Luciana Fontana

Dra. Daniela Passafaro





A.A.O.F.M.

CAPACITACIÓN ORTOPEDIA FUNCIONAL DE LOS MAXILARES NIVEL I

**Los cursos son acreditables para la obtención de la
Certificación de Especialista en Ortodoncia y Ortopedia
Maxilar - Avalado por el Ministerio de Salud de la Nación
Resolución Ministerial N° 1829/12
Pacientes provistos por AAOFM para la práctica clínica.-**



Av Directorio 1824 - Buenos Aires



4632-6926



www.aaofm.org.ar



cursos@aaofm.org.ar

WhatsApp de Cursos



CURSO DE NIVEL INICIAL PARA PROFESIONALES QUE DESEEN COMENZAR EL ESTUDIO DE LA OFM Y TOMA DE DECISIONES TERAPÉUTICAS ACERTADAS EN EDADES OPORTUNAS.

Teórico práctico con práctica clínica

DICTANTES: DR. LUIS A. MIRANDA

VER C.V.

DRA. MARÍA DEL CARMEN ATTENE

VER C.V.

- **Día y Horario: Primer Sábado de cada mes de 9 a 17:15 hs.**
- Jefa de Clínica: Dra. Alejandra Romanelli
- Jefa de Trabajos Prácticos: Dra. Diana Calabrese
- Colaboradores: Dres. Diego Miranda Luciana Fontana
- Duración: 2 años - Sesiones 22 - Carga Horaria: 180 horas
- Fecha de Inicio: SÁBADO 6 DE ABRIL DE 2024

Propósito:

Iniciar al cursante en el estudio de la Ortopedia Funcional de los Maxilares. Capacitar para desarrollar un diagnóstico etiológico integral y morfofuncional de las distintas disgnacias.

Contenido:

Principios y fundamentos de la ortopedia funcional, clasificación de las disgnacia, estudio de los modelos, teleradiografías y análisis cefalométricos. Tomar decisiones terapéuticas acertadas para cada niño en edades oportunas con el estudio de las características de cada uno de los aparatos activos, activo funcionales, dinámicos funcionales y funcionales más utilizados

- **Día y Horario: Segundo Viernes de cada mes de 9 a 17:15 hs**
- Jefa de Clínica: Dra. Silvana López
- Colaboradores: Dras. Luciana Fontana - Claudia Bagliani
- Duración: 2 años - Sesiones 22 - Carga Horaria: 180 horas
- Fecha de Inicio: VIERNES 12 DE ABRIL DE 2024

Propósito:

Iniciar al cursante en el estudio de la Ortopedia Funcional de los Maxilares. Capacitar para desarrollar un diagnóstico etiológico integral y morfofuncional de las distintas disgnacias.

Contenido:

Principios y fundamentos de la ortopedia funcional, clasificación de las disgnacia, estudio de los modelos, teleradiografías y análisis cefalométricos. Tomar decisiones terapéuticas acertadas para cada niño en edades oportunas con el estudio de las características de cada uno de los aparatos activos, activo funcionales, dinámicos funcionales y funcionales más utilizados





TRATAMIENTO DE LAS DISGNACIAS CON ORTOPEDIA FUNCIONAL HOLÍSTICA

Teórico práctico con práctica clínica

DICTANTE:

DRA. MARIA JULIA ALDERETE

[VER C.V.](#)

- **Día y Horario: Primer Jueves de cada mes, de 09:00 a 17:00**
- Colaboradoras: Dras. Daniela Martinez
- Duración: 2 años - Sesiones: 22
- Carga Horaria: 176Hs.
- Fecha de Inicio: JUEVES 4 DE ABRIL DE 2024.-

Objetivos

Capacitar al colega en la práctica de la ortopedia funcional holística.

El Cursante será capaz de:

Elaborar un diagnóstico preciso basado en el estudio clínico facial, bucal y postural; análisis de modelos y radiológico con diferentes métodos cefalométricos.

Evaluar el crecimiento de cada paciente y su influencia en el pronóstico y plan de tratamiento.

Todo empieza por la cara: reconocer las expresiones clínicas faciales de las distintas disgnacias.

Evaluación de las alteraciones posturales y su relación e influencia en las disgnacias.

Metodología Clases teóricas interactivas.

Hands on en modelos, radiografías y aparatos.

Manejo de los alambres en todos sus diámetros





ORTOPEDIA FUNCIONAL: LA TERAPÉUTICA INDICADA DURANTE LA PRIMERA DÉCADA DE VIDA

Teórico práctico con práctica clínica

DICTANTE: PROF DRA. GRACIELA INÉS LORENZ.

[VER C.V.](#)

- **Día y Horario: Segundo Martes de cada mes de 9 a 17 hs**
- Duración: 2 años - Sesiones 22 - Carga Horaria: 176 horas
- Fecha de Inicio: MARTES 9 DE ABRIL 2024

Objetivos:

Toma de contacto con la filosofía de la Ortopedia Funcional.

Munir al alumno de las herramientas para realizar el diagnóstico y elaborar un plan de tratamiento en edades adecuadas a la ortopedia funcional. Establecer los primeros peldaños en el conocimiento y manejo de la aparatología de la ortopedia funcional





CAPACITAR AL PROFESIONAL EN EL DIAGNÓSTICO MORFOLÓGICO FUNCIONAL USOS Y APLICACIONES TERAPÉUTICAS EN OFM

Teórico virtual con práctica clínica presencial

DICTANTES: DR. MARIO S. TOLCHINSKY

[VER C.V.](#)

DRA. SILVIA KISCHNER

[VER C.V.](#)

- **Día y Horario: Segundo Viernes de cada mes TEÓRICO VIRTUAL de 9 a 13 hs Segundo Sábado de cada mes CLINICA PRESENCIAL de 9 a 13 hs.**
- Jefa de Clínica: Dra. Silvia Banfi
- Colaboradoras: Dras. Verónica Nudelman - Cecilia Recarte- Gabriela Zelada - Virginia Herrera
- Duración: 2 años - Sesiones 22 - Carga Horaria: 176 horas
- Fecha de Inicio: VIERNES 12 Y SÁBADO 13 DE ABRIL DE 2024.-

Objetivos:

Dar al cursante los conocimientos básicos para llegar a un diagnóstico y poder realizar el tratamiento correspondiente.

Curso teórico-práctico con atención de pacientes dirigido a colegas sin o con poca experiencia en la Especialidad.

Son objetivos de este curso que al finalizar el mismo, el profesional esté capacitado para hacer un diagnóstico morfológico y funcional, además de poder indicar la terapéutica correspondiente de acuerdo a las distintas disgnacias y edades de los pacientes





DIPLOMATURA EN ORTOPEDIA FUNCIONAL DE LOS MAXILARES NEUROMUSCULAR HOLÍSTICO

Teórico virtual con práctica clínica presencial

DICTANTES: PROF. DR. JORGE FERREYRA

[VER C.V.](#)

PROF. DRA. MARÍA ALICIA GONZÁLEZ

[VER C.V.](#)

- **Día y Horario: Teóricos Virtual 3°**
Viernes de cada mes de 14 a 18 hs.
Clínica Presencial 4°
Viernes de cada mes de 14 a 18 hs
- Docente Invitada: Dra. en Osteopatía Belén María Quesada
- Jefa de Clínica: Dra. Carolina J. García
- Colaboradores Dres. Gustavo Gouts - María Laura Irigoín. - Laura Szczuczko
- Duración: 2 años - Sesiones 22 - Carga Horaria: 176 horas
- Fecha de Inicio: VIERNES 19 DE ABRIL DE 2024 Teórico Virtual
- VIERNES 26 DE ABRIL DE 2024 Clínica Presencial.-

Objetivos:

Desde la piedra de Demóstenes (300AC) hasta el ACTIVADOR ELÁSTICO DE KLAMMT LENGUA LIBRE SIGLO XXI NEUROMUSCULAR (turno 52 de la AAOFM de los Dres. Jorge D Ferreyra y María Alicia Gonzalez) la OFM evolucionó. Pero la OFM no es un aparato es una IDEA.

Profundizar en el conocimiento de esta disciplina hace al odontólogo un intérprete del individuo-indiviso, del óptimo funcional., del óptimo individual.

Lejos de fraccionar el conocimiento lo une , lo hace real.

Texto del párrafo

Así el profesional se convierte en director del Crecimiento y Desarrollo del niño que va desde un desorden morfofuncional en el área cráneo-cérvido-máxilo-mandibulo- facial hacia un orden de equilibrio y bienestar del niño -adolescente.

Aprenderás en este curso a diagnosticar y tratar al niño disgnásico, desde un núcleo de conocimiento -científico -holístico.

TE ESPERAMOS, SOMOS UN EQUIPO PARA AYUDARTE A POTENCIAR TU TEORIA Y PRACTICA.





RECONOCER CLÍNICAMENTE LAS DIFERENTES DISGNACIAS EN OFM. MANEJO CLÍNICO

Teórico práctico con práctica clínica

DICTANTE:

PROF. DRA. MARIA CRISTINA MELE

[VER C.V.](#)

- **Días y Horario: Tercer Viernes de cada mes de 9 a 17 hs**
- Colaboradoras: Prof. Dra. Silvia Civitate - Dra. Liz Ramirez Estigarribia - Dra. Liliana Secreto
- Duración: 2 años - Sesiones 22 - Carga Horaria: 176 horas
- Fecha de Inicio: VIERNES 19 DE ABRIL 2024

Objetivos:

Que el colega tenga una primera experiencia teórico-práctica de la Especialidad. Que sea capaz de reconocer clínicamente las diferentes disgnacias, elaborar un diagnóstico y un Plan de tratamiento oportuno en función de la etapa del crecimiento de cada paciente, del estudio de modelos y del estudio radiográfico. Se iniciará también en el manejo clínico de la aparatología funcional empleada para cada caso.



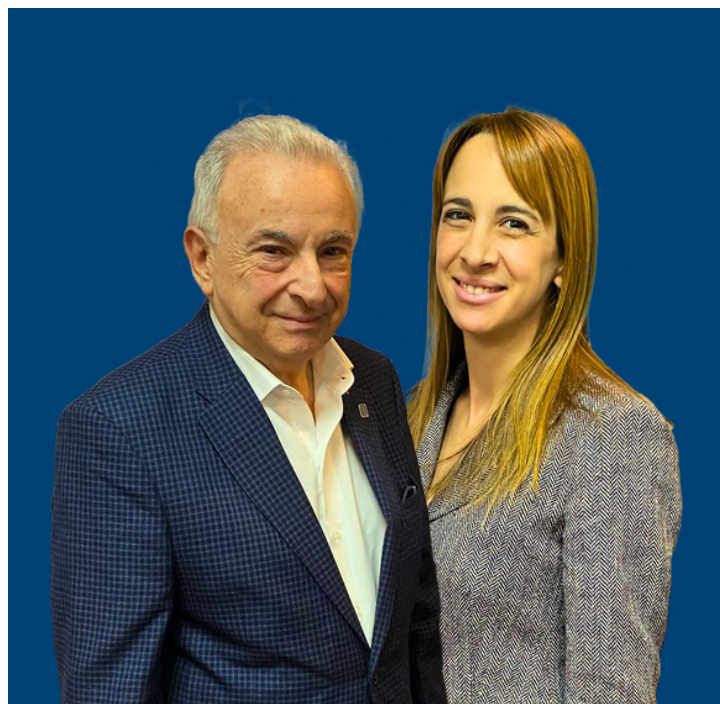

INICIAR EN ORTOPEDIA FUNCIONAL Y ORTODONCIA PARA DIAGNOSTICAR DE MANERA INTEGRAL Y DECIDIR LA TERAPÉUTICA ADECUADA. ENSEÑANZAS DE COMPOSTURAS BÁSICAS EN APARATOLOGÍA REMOVIBLES

Teórico práctico con práctica clínica

DICTANTES: DR. JORGE TROMBETTA

[VER C.V.](#)

DRA. SONIA TROMBETTA

[VER C.V.](#)

- **Día y Horario: Cuarto Sábado de cada mes de 9 a 17 horas**
- Colaboradores: Drs. Patricia Aznarez - Marcela Diana - Dario Alejandro Dodds
- Duración: 2 años - Sesiones 22 - Carga Horaria: 176 horas
- Fecha de Inicio: SÁBADO 27 DE ABRIL DE 2024

Objetivos:

Que el profesional se inicie en la ortopedia funcional de los maxilares y también conozca y practique algunos conceptos básicos de ortodoncia y que el cursante pueda generar un diagnóstico integral clínico, radiográfico y morfológico para poder decidir la terapéutica más adecuada para la edad del paciente en tratamiento.

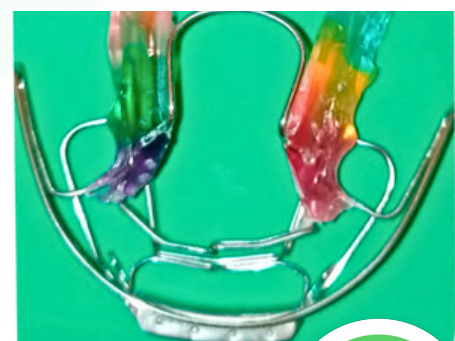



A.A.O.F.M.

CAPACITACIÓN ORTOPEDIA FUNCIONAL DE LOS MAXILARES NIVEL II

**Requisito de Admisión: haber aprobado un Curso OFM
teórico práctico con práctica clínica**

**Los cursos son acreditables para la obtención de la
Certificación de Especialista en Ortodoncia y Ortopedia
Maxilar - Avalado por el Ministerio de Salud de la Nación
Resolución Ministerial N° 1829/12
Pacientes provistos por AAOFM para la práctica clínica.-**



Av Directorio 1824 - Buenos Aires



4632-6926



www.aaofm.org.ar



cursos@aaofm.org.ar

WhatsApp de Cursos



DIPLOMATURA EN OFM

RESOLUCIÓN DE SITUACIONES CLÍNICAS DE MAYOR COMPROMISO TERAPÉUTICO. ENTRENAMIENTO INTENSIVO PRÁCTICO Y CLÍNICO

Teórico práctico con práctica clínica

DICTANTES: DR. LUIS A. MIRANDA

VER C.V.

PROF. DRA. MARÍA DEL CARMEN ATTENE

VER C.V.

- **Día y Horario: Segundo Sábado de cada mes de 9 a 17,15 hs.**
- Jefa de Clínica: Dra. Silvana Lopez
- Jefa de Trabajos Prácticos: Dra. Diana Calabrese
- Colaboradoras: Dras. Analia Garrofe - Lizbeth Mendez Loayza
- Duración: 2 años - Sesiones 22 - Carga Horaria: 180 horas
- Fecha de Inicio: SÁBADO 13 DE ABRIL DE 2024

Objetivos:

Al finalizar la diplomatura el cursante lograra intensificar los conocimientos sobre diagnóstico y tratamiento en Ortopedia Maxilar-Funcional a fin de resolver situaciones clínicas con mayor grado de severidad. Profundizar el manejo Clínico de la aparatología funcional-activa y fuerzas pesadas.





EL IMPRESCINDIBLE ENTRENAMIENTO CLÍNICO INTENSIVO, CON LA SUMATORIA DE TEMAS TEÓRICOS COMPLEMENTARIOS

Teórico práctico con práctica clínica

DICTANTE: PROF DRA. GRACIELA INÉS LORENZ.

VER C.V.

- **Día y Hora: Segundo Miércoles de cada mes de 9 a 17 horas**
- Colaboradores: Drs. Soledad Durso - Octavio Suracco
- Duración: 2 años - Sesiones 22 - Carga Horaria 176 horas.
- Fecha de Inicio: MIÉRCOLES 9 DE OCTUBRE DE 2024

Objetivos:

Afianzar al cursante en la clínica dónde entonces, se desarrollará la mayor carga horaria, con apoyo de lo teórico y poniendo énfasis en los ateneos.

En ese sentido, desarrollaremos 5 horas de clínica, una hora y media de teórico y una hora y media de ateneo.





DIPLOMATURA EN DIAGNÓSTICO Y TRATAMIENTO ODONTOLÓGICO DEL SINDROME DE APNEA E HIPOAPNEA OBSTRUCTIVA DEL SUEÑO (SAHOS)

Teórico práctico con práctica clínica

DICTANTE: PROF DRA. GRACIELA INÉS LORENZ.

[VER C.V.](#)

- **Día y Horario: Tercer Miércoles de cada mes de 9 a 17 hs.-**
- Duración: 12 sesiones - Carga horaria: 96 horas
- Las primeras cuatro serán únicamente teóricas, y a partir de la quinta se distribuirán entre teoría, clínica y ateneo de casos clínicos.
- Fecha de Inicio: MIERCOLES 17 DE ABRIL 2024

Objetivos Educacionelas:

Al finalizar el curso el alumno habrá conceptualizado las alteraciones del sueño producidas por problemas respiratorios.

Sabrán diagnosticar las obstrucciones en las vías aéreas superiores, causantes de la apnea obstructiva del sueño.

Sabrán indicar, instalar y activar aparatos de avance mandibular.

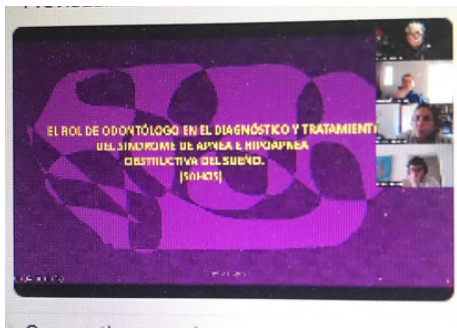
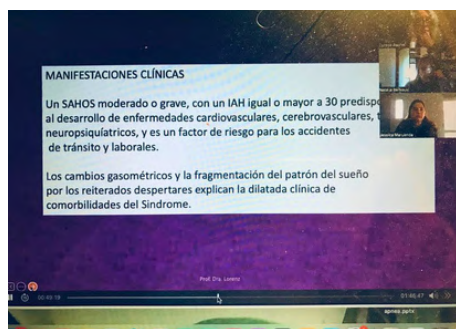
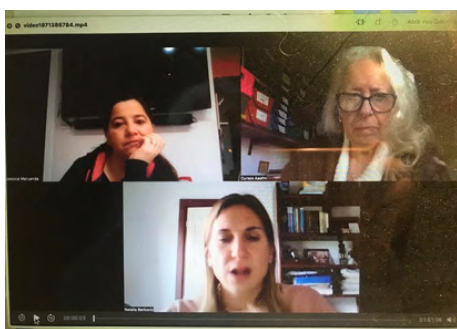



DIPLOMATURA EN EL TRATAMIENTO TEMPRANO DE LAS DISGNACIAS, DE LAS DISFUNCIONES TEMPORO MANDIBULARES Y DE LA APNEA OBSTRUCTIVA DEL SUEÑO

Teórico práctico con práctica clínica

DICTANTE: PROF DRA. GRACIELA INÉS LORENZ.

VER C.V.

- **Día y horario: Tercer martes de cada mes de 9 a 17.**
- Colaboradores:
- Duración: 2 años - Sesiones 22 - Carga Horaria: 176 hs.
- Fecha de Inicio: MARTES 18 de JUNIO 2024

Objetivos Educacionelas:

El alumno obtendrá capacitación para diagnosticar y tratar tempranamente los desórdenes de crecimiento y disfunción durante la primera década de vida.

Se entrenará para diagnosticar y tratar los primeros signos/síntomas de los distintos tipos de distancias, como así también las las disfunciones de ATM y sus condiciones predisponentes.

Se capacitará en la interpretación del diagnóstico médico de las enfermedades del sueño y la puesta en práctica del tratamiento odontológico indicado por el equipo multidisciplinario tratante.

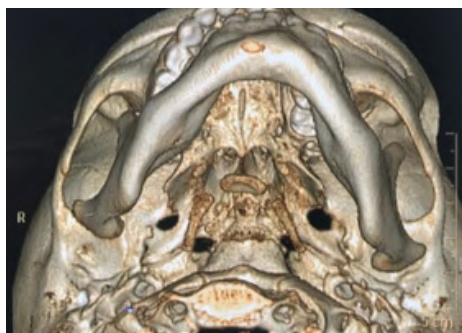



A.A.O.F.M.

CURSO ANUAL DE PERFECCIONAMIENTO ORTOPEDIA FUNCIONAL DE LOS MAXILARES

Requisito de admisión: haber aprobado un curso OFM teórico práctico con práctica clínica.

**Los cursos son acreditables para la obtención de la
Certificación de Especialista en Ortodoncia y Ortopedia
Maxilar - Avalado por el Ministerio de Salud de la Nación
Resolución Ministerial N° 1829/12**

Pacientes provistos por AAOFM para la práctica clínica.-



Av Directorio 1824 - Buenos Aires



4632-6926



www.aaofm.org.ar



cursos@aaofm.org.ar

WhatsApp de Cursos



CURSO DE ORTOPEDIA FUNCIONAL DE LOS MAXILARES Y ORTODONCIA EN DENTICIÓN MIXTA

Teórico práctico con práctica clínica

DICTANTES: DRA. MÓNICA BRANGERI,

[VER C.V.](#)

DRA. ELIZABETH CARREÑO

[VER C.V.](#)

DRA. MÓNICA SANTOSTÉFANO

[VER C.V.](#)

- **Días y horarios: Primer jueves de cada mes de 13 a 17 hs.**
- Duración: 1 año. Sesiones: 12. Carga horaria: 48 hs.
- **Requisito de admisión:** haber aprobado Curso OFM y Curso Ortodoncia
- Fecha de Inicio: JUEVES 04 DE ABRIL DE 2024.

Objetivos:

Acompañar al profesional odontólogo que pueda realizar un diagnóstico correcto de las diferentes disgnacias, adecuado a cada paciente según sus necesidades. Adquiera la destreza en la práctica para llevar a cabo un plan de tratamiento global e interdisciplinario, acompañando el crecimiento y desarrollo del paciente





AMPLÍA TUS CONOCIMIENTOS Y RECURSOS TERAPÉUTICOS CON LA REHABILITACIÓN NEURO OCLUSAL

Teórico práctico con práctica clínica

DICTANTES:

PROF. DRA. MARIA DEL CARMEN ATTENE

PROF. DRA. SILVANA LÓPEZ

PROF. DRA. ALEJANDRA ROMANELLI

[VER C.V.](#)

[VER C.V.](#)

[VER C.V.](#)



- **Día y Horario: Tercer Viernes de cada mes de 9 a 13 horas**
- Colaboradoras: Dras. Luciana Fontana - Daniela Passafaro
- Duración: 1 año - Sesiones 11- Carga Horaria: 44 horas
- **Requisito de Admisión:** haber aprobado Curso OFM
- Fecha de Inicio: VIERNES 17 DE MAYO DE 2024

Objetivos:

Que el cursante adquiera conocimientos y habilidades para diagnosticar y tratar pacientes a través de la filosofía de la RNO, reconocer los efectos de una masticación bilateral alternada y con preferencia de un lado masticatorio, estudiar la dinámica mandibular y detectar signos y síntomas de difusión temporomandibular.





DIPLOMATURA EN ORTOPEDIA FUNCIONAL DE LOS MAXILARES

Teórico práctico con práctica clínica

DICTANTES: DR. JORGE TROMBETTA

[VER C.V.](#)

DRA. SONIA TROMBETTA

[VER C.V.](#)

- **Día y Horario: Práctica Clínica**
Cuarto Sábado de cada mes de
13,30 a 17 hs.-
- Modalidad: Teórico Virtual con práctica clínica y de laboratorio
- Duración: 12 meses
- Carga horaria: 78 hs
- Práctica: 4tos sábados
- Fecha de Inicio: SÁBADO 27 de ABRIL 2024

Objetivos:

Acrecentar conocimientos previos para hacer frente a casos más complejos. Mecánicas de fuerzas pesadas, indicaciones y activación. Aparatos funcionales y activos específicos para cada anomalía con ejercicios prácticos para su resolución.

Enseñanza del uso del Nemoceph para las cefalometrias.

Presentación de casos clínicos para Congresos y Especialidad.

Se les da a los colegas cursantes la posibilidad de elegir temas para desarrollar en las clases.





A.A.O.F.M.

CURSOS MODULARES

**Los cursos son acreditables para la obtención de la
Certificación de Especialista en Ortodoncia y Ortopedia
Maxilar - Avalado por el Ministerio de Salud de la Nación
Resolución Ministerial N° 1829/12
Pacientes provistos por AAOFM para la práctica clínica.-**



Av Directorio 1824 - Buenos Aires



4632-6926



www.aaofm.org.ar



cursos@aaofm.org.ar

WhatsApp de Cursos



INTENSIVO MODULAR DE ATM COMPRENDER A LA ATM. BASES DIAGNÓSTICAS Y TRATAMIENTO INTEGRAL. CON UTILIZACIÓN DE K7 Y TENS.

Teórico virtual con práctica clínica

DICTANTES: PROF. DR. JORGE FERREYRA

[VER C.V.](#)

PROF. DRA. MARÍA ALICIA GONZÁLEZ

[VER C.V.](#)

- Duración: 10 módulos Carga horaria: 30 horas
- **Teóricos Virtual 3° Viernes de cada mes de 9 a 12 hs.**
- **Clínica Presencial 4° Viernes de cada mes de 10 a 13 hs.**
- Jefa de Clínica: Dra. Carolina J. García
- Colaboradores Dres. Gustavo Gouts - María Laura Irigoín. - Laura Szczuczko
- Fecha de Inicio: VIERNES 21 DE JUNIO DE 2024 Teórico Virtual
- VIERNES 28 DE JUNIO DE 2024 Clínica Presencial.-

Objetivos:

Aprender a diagnosticar y tratar las disfunciones craneomandibulares
Aprender a tomar mordida constructiva con TENS para realizar la Placa reposicionadora neuromuscular o la aparatología de ortopedia funcional de los maxilares para devolver la buena función a las ATM. La complejidad del diagnóstico y tratamiento de los pacientes disfuncionados en sus ATM, es encarado en este curso con simplicidad desde el CONOCIMIENTO PROFUNDO de FUNCIÓN- DISFUNCIÓN.

No es un conocimiento parcial, es ortopédico, integrador, que eleva el trabajo del día a día del odontólogo/a.

Una disfunción de las ATM anula en muchos sentidos la calidad de vida del paciente y es por nosotros resuelta con inteligencia científica. Te invitamos, que en estos cinco módulos teóricos y cinco módulos clínicos intensivos, te inicies en este fascinante mundo de la ortopedia cráneo mandibular.

Aprenderás como en pocos minutos se comienza a recuperar la función de las ATM, desprogramando los músculos masticadores, devolviéndole la longitud genética ideal y recuperando la posición de reposo funcional de la mandíbula.

Es una disciplina que cambia la vida del paciente y la visión que el odontólogo/a tenía de la odontología.

Un futuro diferente para ambos.





A.A.O.F.M.

CAPACITACIÓN ORTODONCIA: NIVEL I

**Los cursos son acreditables para la obtención de la
Certificación de Especialista en Ortodoncia y Ortopedia
Maxilar - Avalado por el Ministerio de Salud de la Nación
Resolución Ministerial N° 1829/12
Pacientes provistos por AAOFM para la práctica clínica.-**



Av Directorio 1824 - Buenos Aires



4632-6926



www.aaofm.org.ar



cursos@aaofm.org.ar

WhatsApp de Cursos



ORTODONCIA AUTOLIGADO 1° NIVEL. LOS BENEFICIOS DE TRABAJAR CON FUERZAS LIGERAS Y FRICCIÓN REDUCIDA.

Teórico práctico con práctica clínica

DICTANTES: DRA. MARIA JULIA ALDERETE

[VER C.V.](#)

DRA. MÓNICA BRANGERI

[VER C.V.](#)

- **Día y Horario: Tercer Jueves de cada mes de 9 a 17 hs.**
- Primer año: teórico práctico con práctica clínica de 9 a 17 hs
- Segundo año: solo actividad clínica de 9 a 13 horas
- Colaboradora: Dra. Daniela Martínez
- Duración: 2 años Sesiones: 22 Carga Horaria: 132 horas
- Fecha de Inicio: JUEVES 16 DE MAYO de 2024.-

Objetivo:

Capacitar al colega en la práctica de la ortodoncia de baja fricción, brindándole los conocimientos necesarios para la atención de pacientes con diferentes disgnacias. El cursante será capaz de:
elaborar un diagnóstico preciso basado en el estudio clínico, analizando los modelos y distintos métodos cefalométricos complementarios, evaluar el comportamiento funcional de cada paciente y su influencia en el pronóstico.





CURSO DE ORTODONCIA NIVEL I - TÉCNICA DE ARCO RECTO-SISTEMA MBT

Teórico práctico con práctica clínica

DICTANTE: DR. RICARDO ABRATE.

[VER C.V.](#)

- **Días y Horario: Cuarto miércoles de cada mes, de 9:00 a 17:00 hs.**
- Jefa de Trabajos Prácticos: Dra. Julieta Ciolli Ceccato
- Colaboradores: Dras. Mariana Pombar, Gabriela Balella, Marcela Ledesma
- Duración: 2 años - Sesiones 22 - Carga Horaria: 176 horas
- Fecha de Inicio: MIÉRCOLES 24 DE ABRIL DE 2024.-

Objetivos:

Formar al colega en la práctica diaria de la ortodoncia y ortopedia maxilar, desde el funcionalismo.

Desarrollar los fundamentos teóricos, clínicos y prácticos de la Ortopedia Maxilar y la Ortodoncia. Oportunidades de tratamiento. Diagnóstico y Planificación. Diagnóstico clínico, morfológico y cefalométrico. Planes de tratamiento y medios terapéuticos acorde a los resultados obtenidos en el estudio integral del paciente.





INMERSIÓN A UNA ORTODONCIA ACTUAL Y DINÁMICA DESDE LAS MECÁNICAS TRADICIONALES -ARCO RECTO- A LA APLICACIÓN DE NUEVAS TECNOLOGÍAS DIGITALES- ORTODONCIA INVISIBLE

Teórico práctico con práctica clínica.

DICTANTES: DR. ROBERTO RUIZ

[VER C.V.](#)

DRA. MARTA S. RUA

[VER C.V.](#)

- **Día y Horario: Tercer Sábado de cada mes de 9 a 17 horas**
- Jefa de Clínica: Dra. Diana Calabrese
- Colaboradores: Drs. Andrés Betelú - Verónica Suñe Donaliso
- Duración: 2 años - Sesiones 22 - Carga Horaria: 176 horas
- Fecha de Inicio: SÁBADO 18 DE MAYO DE 2024.-

Objetivos:

Revelar las características, objetivos e indicaciones de los medios terapéuticos ortodóncicos, orientados a la mecánica de Arco Recto.

Aprender sobre la biomecánica de los tratamientos con alineadores, sus cualidades particulares, indicaciones y uso; para resolver el ingreso a la ortodoncia invisible. Incursión en la Ortodoncia Digital, escaner intraoral, modelos virtuales, impresiones 3D, Set Up, construcción de alineadores.

Orientar al profesional acerca de los descubrimientos constantes sobre la premura del diagnóstico; efectuar el análisis de actualización del tratamiento y la conducta a seguir en su desarrollo, utilizando una metodología de trabajo donde serán integradas las concepciones funcionalistas y mecanicistas. A fin de poder elaborar un correcto diagnóstico (procesos digitales) de acuerdo a los diferentes tipos de anomalías esqueléticas y dentarias y poder reconocer las distintas alternativas de tratamiento ortodóncico para resolver las Disgnacias en pacientes en crecimiento y en edad adulta, con métodos tradicionales o tecnologías digitales 3D

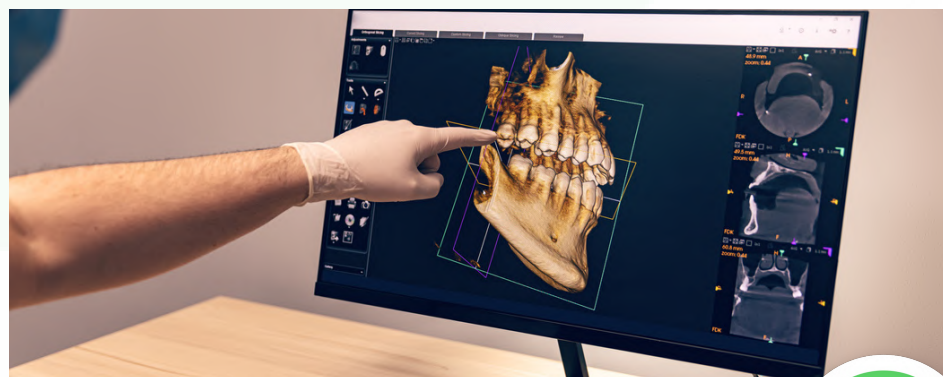



ORTODONCIA CLÍNICA. ARCO RECTO. NIVEL INICIAL

Teórico práctico con práctica clínica

DICTANTES: DR. MARIO O. PISTONI

[VER C.V.](#)

DRA. NANCY SINAGRA

[VER C.V.](#)

- **Día y Horario: Segundo Jueves de cada mes de 9 a 17 hs.**
- Jefa de Clínica: Dra. Mónica Santostéfano
- Jefas de Trabajos Prácticos: Dras Maria E. Porcu - Gladys Carrizo
- Colaboradores: Drs. Maria C. Bagliani - Ezequiela Ruiz -Silvia Civitate - Dario Dodds -
- Duración: 2 años - Sesiones 22 - Carga Horaria: 176 horas
- Fecha de Inicio: JUEVES 9 DE MAYO DE 2024.-

Objetivos:

Capacitar al profesional para aprender a diagnosticar en forma clínica, morfológico y cefalométrico. Organizar planes terapéuticos acorde con la edad del paciente. Adquirir destreza en el manejo de la aparatología medios terapéuticos fijos: arco recto y otros. Biomecánicas





A.A.O.F.M.

CAPACITACIÓN ORTODONCIA: NIVEL II

**Requisito de Admisión: haber aprobado un Curso
ORTODONCIA teórico práctico con práctica clínica**

**Los cursos son acreditables para la obtención de la
Certificación de Especialista en Ortodoncia y Ortopedia
Maxilar - Avalado por el Ministerio de Salud de la Nación
Resolución Ministerial N° 1829/12
Pacientes provistos por AAOFM para la práctica clínica.-**



Av Directorio 1824 - Buenos Aires



4632-6926



www.aaofm.org.ar



cursos@aaofm.org.ar

WhatsApp de Cursos



DIPLOMATURA EN ORTODONCIA NIVEL II : ORTODONCIA TÉCNICA DE ARCO RECTO – SISTEMA MBT. APARATOLOGÍA AUTOLIGABLE (SMARTCLIP) MICROIMPLANTES EN ORTODONCIA. DISFUNCIÓN CRÁNEO MANDIBULAR Y ORTODONCIA

Teórico práctico con práctica clínica

DICTANTES: DR. RICARDO ABRATE

[VER C.V.](#)

DR. JORGE LARAUDO

[VER C.V.](#)

- **Día y Horario: Cuartos sábados de cada mes de 9 a 17 hs**
- Colaboradores: Drs. Francisco Marinelli - Juan Pinto Portugal - Ruben De Stefano - Romina Higa - Sergio Maria
- Duración: 2 años - Sesiones 22 - Carga Horaria: 176 horas
- Fecha de Inicio: 27 DE ABRIL DE 2024

Objetivos:

Desarrollar los fundamentos teóricos y clínicos del programa de tratamiento ortodóncico de ARCO RECTO-Sistema MBT.

Plantear conocimientos del momento oportuno del tratamiento, en pacientes con alteraciones esqueléticas en sentido transversal, anteroposterior y vertical, y su influencia en el pronóstico.

Elaborar en forma detallada el protocolo y los procedimientos clínicos para la colocación de microimplantes, como elemento de anclaje en ortodoncia.

DCM-Disfunción Cráneo Mandibular ATM y Ortodoncia, diagnóstico y tratamiento.

El colega deberá presentar como trabajo final integrador, un caso clínico tratado durante el desarrollo del curso





A.A.O.F.M.

CURSO ANUAL DE PERFECCIONAMIENTO ORTODONCIA

**Requisito de admisión: haber aprobado un curso Ortodoncia
Teórico práctico con práctica clínica.**

**Los cursos son acreditables para la obtención de la
Certificación de Especialista en Ortodoncia y Ortopedia
Maxilar - Avalado por el Ministerio de Salud de la Nación
Resolución Ministerial N° 1829/12
Pacientes provistos por AAOFM para la práctica clínica.-**



Av Directorio 1824 - Buenos Aires



4632-6926



www.aaofm.org.ar



cursos@aaofm.org.ar

WhatsApp de Cursos



ORTODONCIA TÉCNICA DE ARCO RECTO – GENERALIDADES DE LAS DISTINTAS TÉCNICAS FIJAS. DIAGNÓSTICO FULL DIGITAL

Teórico práctico con práctica clínica

DICTANTE: DR. RICARDO ABRATE.

[VER C.V.](#)

- **Día y Horario: Tercer Sábado de cada mes de 9 a 17 hs.**
- Colaboradora: Dra. Marcela Ledesma
- Duración: 1 año - Sesiones 11 - Carga Horaria 88 horas
- **Requisito de admisión:** haber aprobado Curso de Ortodoncia
- Fecha de Inicio: SÁBADO 20 DE ABRIL DE 2024

Objetivos:

Brindar al cursante seguridad en los tratamientos, afianzando los conocimientos sobre etiología, diagnóstico y tratamiento de las disgnacias, a través de las distintas situaciones clínicas.





A.A.O.F.M.

ENTRENAMIENTO CLÍNICO INTENSIVO EN OFM Y ORTODONCIA

**Los cursos son acreditables para la obtención de la
Certificación de Especialista en Ortodoncia y Ortopedia
Maxilar - Avalado por el Ministerio de Salud de la Nación
Resolución Ministerial N° 1829/12
Pacientes provistos por AAOFM para la práctica clínica.-**



Av Directorio 1824 - Buenos Aires



4632-6926



www.aaofm.org.ar



cursos@aaofm.org.ar

WhatsApp de Cursos



ORTOPEDIA - ORTODONCIA PRÁCTICA CLÍNICA INTENSIVA

Con Práctica Clínica

DICTANTES: PROF. DRA. SILVANA LOPEZ

[VER C.V.](#)

PROF. DRA. ALEJANDRA ROMANELLI

[VER C.V.](#)

- **Día y Horario: Segundo Sábado de cada mes de 9 a 13 horas**
- Duración: 1 año - Sesiones 11 - Carga Horaria 44 horas
- Fecha de Inicio: SÁBADO 13 de ABRIL de 2024.-
- Requisito de admisión: haber aprobado un curso OFM y un curso de ORTODONCIA con práctica clínica - Curso Nivel II

Objetivos

- Acompañar al alumno en la práctica de la especialidad de ortodoncia y ortopedia funcional de los maxilares.
- Diseñar planes de tratamiento a partir del análisis de los casos y el arribo a diagnósticos certeros
- Discusión en ateneo de los casos de la clínica y de los aportados por los alumnos de su propia práctica
- Complementación teórica para la práctica clínica
- Tutoría en el desarrollo de los casos clínicos.





FULL TRAINING EN ACTIVACIÓN Y MANEJO CLÍNICO DE APARATOS DE ORTOPEDIA FUNCIONAL

Con práctica Clínica

DICTANTE:

PROF. DRA. MARIA CRISTINA MELE

[VER C.V.](#)

- **Día y Horario: Tercer Viernes de cada mes de 14 a 17 horas**
- Duración: 2 años - Sesiones 22 - Carga Horaria: 132 horas: 66 horas presenciales actividad clínica - 66 horas no presenciales (presentación de casos - monografías)
- Colaboradoras: Prof. Dra. Silvia Civitate - Dra. Liz Ramirez Estigarribia - Dra. Liliana Secreto
- Fecha de Inicio: VIERNES 19 DE ABRIL 2024.-
- Requisito de admisión: haber aprobado un curso OFM con práctica clínica

Objetivos:

Profundizar el dominio de los medios terapéuticos sobre la base de un correcto diagnóstico y tratamiento oportunos. Potenciar el desempeño clínico promoviendo la transferencia de los conocimientos adquiridos de Ortopedia Maxilar. Incentivar criterio terapéutico y la autonomía en la resolución de casos clínicos.





ORTODONCIA - EXTENSIÓN CLÍNICA REAFIRMANDO CONCEPTOS. DIFERENTES APARATOLOGÍAS

Con práctica clínica

DICTANTES: DR. MARIO O. PISTONI

[VER C.V.](#)

DRA. NANCY SINAGRA

[VER C.V.](#)

- **Día y Horario: Segundo Jueves de cada mes de 13:00 a 17:00 Hs**
- Duración: 1 año - Sesiones 11 - Carga Horaria: 44 horas
- Jefa de Clínica: Dra. Mónica Santostéfano
- Jefas de Trabajos Prácticos: Dras Maria E. Porcu - Gladys Carrizo
- Colaboradores: Drs. Maria C. Bagliani - Ezequiela Ruiz -Silvia Civitate - Dario Dodds -
- Fecha de Inicio: JUEVES 9 DE MAYO DE 2024.-
- Requisito de admisión: haber aprobado un curso de Ortodoncia con práctica clínica

Objetivos:

Reafirmar conceptos de Diagnóstico: clínico, morfológico y cefalométrico. Elaborar planes de tratamiento acordes a cada caso en particular. Darle la posibilidad a los cursantes de adquirir práctica clínica, utilizando aparatología de Arco Recto y otras variantes.

